도원플랜트산업(주)

Platform & Steel Grating & Steel Structure

DOWON PLANT INDUSTRY CO.,LTD.

TEL : 031-356-6521 / FAX : 031-356-6520
E-mail : dw6988@naver.com
http://dowonplant.myhom.kr

KSA 900X /ISO 900X
KAB KAB-QS-26

회사전경

경기도 화성시 서신면 매화리 759-216 번지

PLATFORM

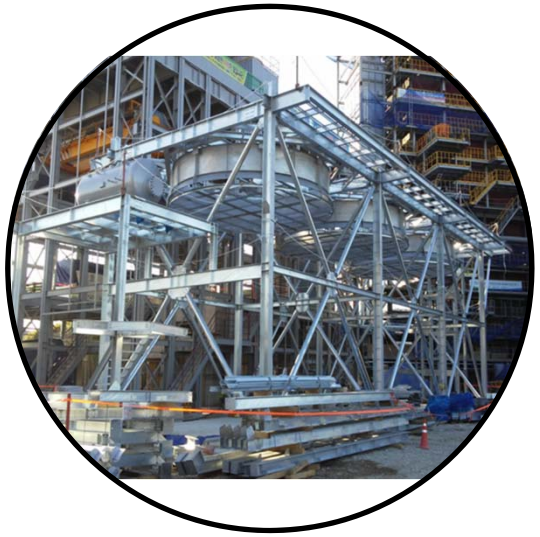

STEEL STRUCTURE

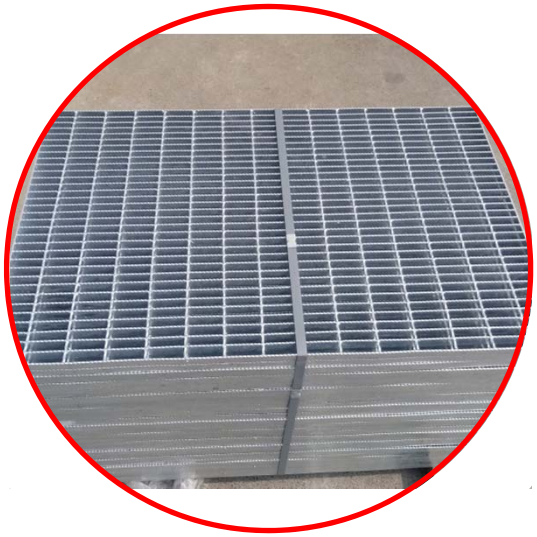

GRATING

LADDER

HANDRAIL

OTHERS

회 사 개 요

1. 회 사 명 : DOWON PLANT INDUSTRY
2. 위 치 : 경기도 화성시 서신면 매화리 759-216
3. 연 락 처 : TEL : (031)356-6521
   FAX : (031)356-6520
   E-Mail : dw6988@naver.com
   HP : http://dowonplant.myhom.kr
4. 제작품목 : Steel Structure, Platform, Steel Grating, Handrail, Ladder, Stair

회 사 연 혁

◈	2012年 11月	도원플랜트산업(주) 법인 독립창업
◈	2016年 01月	화성공장 신설이전
◈	2016年 06月	ISO 9001 인증
◈	2017年 12月	LG 전자 협력회사 등록
◈	2018年 02月	건설업등록 (금속구조물· 창호공사업)
◈	2018年 12月	LG 화학 협력회사등록
◈	2019年 05月	한화토탈 협력회사등록
◈	2019年 07月	GS건설 협력회사등록
◈	2019年 12月	대림산업 협력회사등록
◈	2020年 01月	S&I Corp. 협력회사등록
◈	2020年 07月	현대엔지니어링 협력회사등록
◈	2020年 11月	화성 매화리 공장 이전

영 업 품 목

1. PLANT STEEL STRUCTURE DESIGN & 製作/設置
   STEEL STRUCTURE, PLATFORM
   STEEL STAIR, LADDER, HANDRAIL

2. STEEL PLATE, CHK'D Plate, Cover, Angle Frame

3. STEEL GRATING
   ⓐ PLANT 用 (FLOOR GRATING, STAIR TREAD)
   ⓑ 土木用(TRENCH COVER, U-TYPE TRENCH COVER, FRAME)

4. SILO 製作

업 무 조 직 도

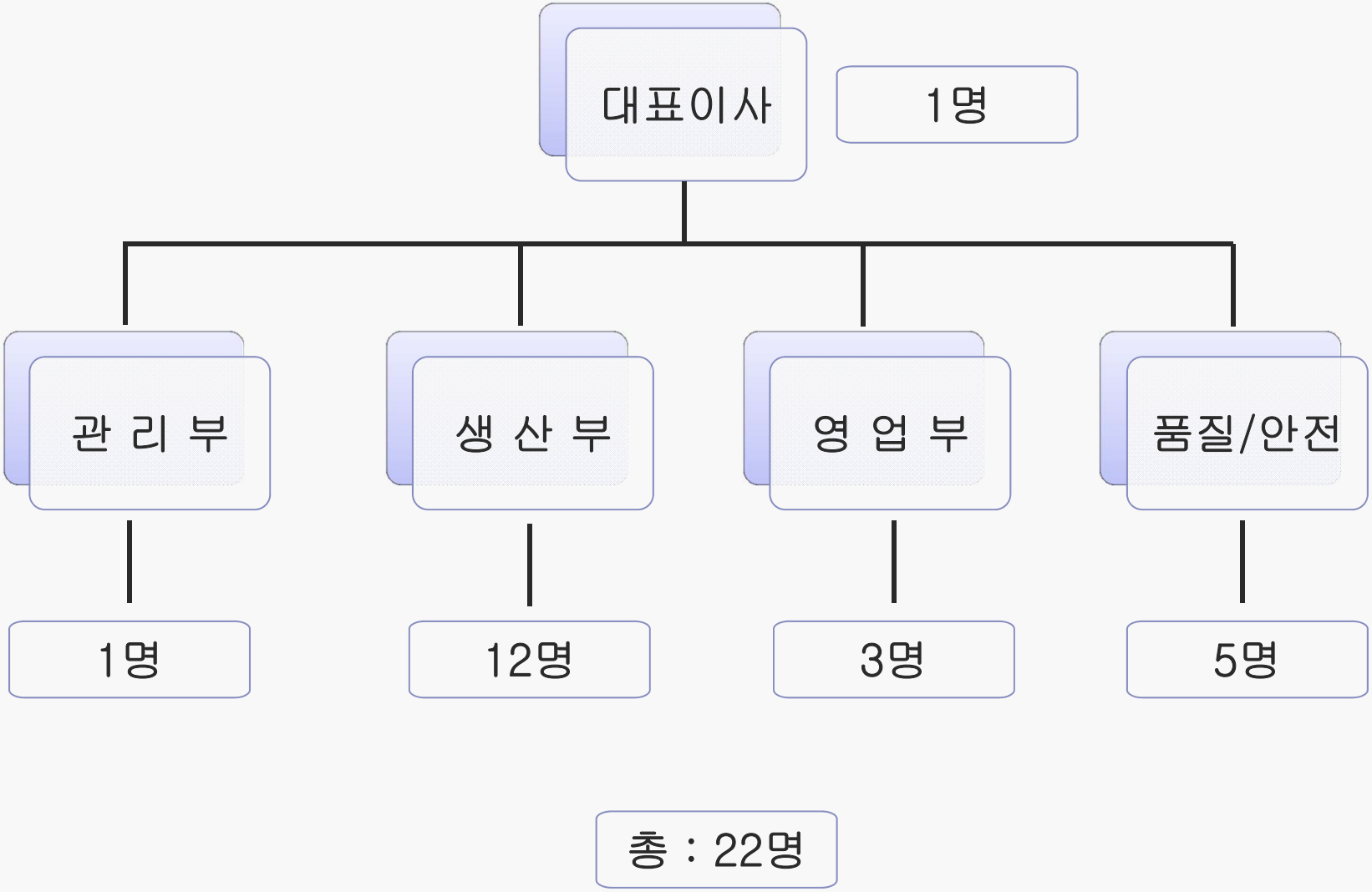

PLATFORM 월 생산 능력(Capacity)

100.0 톤/월

인증서

사업자 등록증

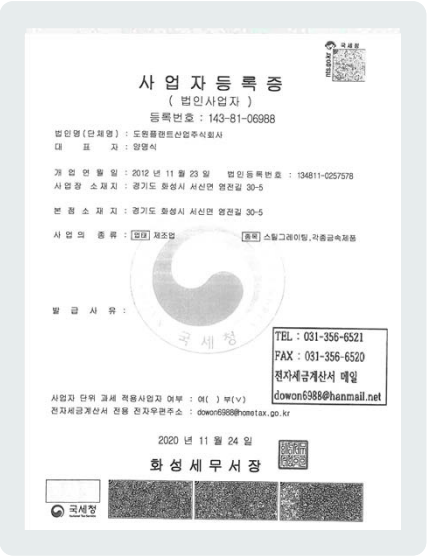

사 업 자 등 록 증
(법인사업자)
등록번호 : 143-81-06988

법인명(단체명) : 도원플랜트산업주식회사
대 표 자 : 양영식

개 업 연 월 일 : 2012 년 11 월 23 일 법인등록번호 : 134811-0257578
사업장 소재지 : 경기도 화성시 서신면 영천길 30-5

본 점 소 재 지 : 경기도 화성시 서신면 영천길 30-5

사 업 의 종 류 : [업태] 제조업 [종목] 스틸그레이팅,각종금속제품

발 급 사 유 :

TEL : 031-356-6521
FAX : 031-356-6520
전자세금계산서 메일
dowon6988@hanmail.net

사업자 단위 과세 적용사업자 여부 : 여( ) 부(v)
전자세금계산서 전용 전자우편주소 : dowon6988@hometax.go.kr

2020 년 11 월 24 일

화 성 세 무 서 장

국세청

공장등록증

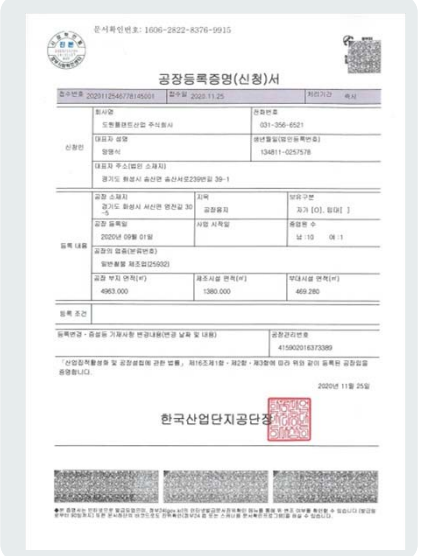

문서확인번호: 1606-2822-8376-9915

공장등록증명(신청)서

접수번호	2020112545778145001	접수일	2020.11.25
처리기간	즉시		
신청인	회사명	도원플랜트산업 주식회사	
	전화번호	031-356-6521	
	대표자 성명	양영식	
	생년월일(법인등록번호)	134811-0257578	
	대표자 주소(법인 소재지)	경기도 화성시 송산면 송산서로239번길 39-1	
등록 내용	공장 소재지	경기도 화성시 서신면 영천길 30	
	지목	공장용지	
	보유구분	자가 (O), 임대( )	
	공장 등록일	2020년 09월 01일	
	사업 시작일		
	종업원 수	남 : 10 여 : 1	
	공장의 업종(분류번호)	일반용접 제조업(25932)	
	공장 부지 면적(㎡)	4963.000	
	제조시설 면적(㎡)	1380.000	
	부대시설 면적(㎡)	469.280	
등록 조건			
등록변경 · 휴업등 기재사항 변경내용(변경 날짜 및 내용)			공장관리번호 41500201637389

산업집적활성화 및 공장설립에 관한 법률, 제16조제1항 · 제2항 · 제3항에 따라 위와 같이 등록된 공장임을 증명합니다.

2020년 11월 25일

한국산업단지공단장

ISO 9001 (E)

Certificate of Registration

This is to certify that :

DOWON PLANT INDUSTRAL CO., LTD.

39-1, Songsanno-ro 239beon-gil, Songsan-myeon, Hwasong-si, Gyeonggi-do, Korea

Has been assessed by International Certification Registrar Ltd., in respect of their Quality Management Systems and found to comply with

ISO 9001:2015

Approval is hereby granted for registration providing the rules and conditions relating to certification are observed at all times.

Certification Scope

Architecture, design and manufacture of power plant Metal Building Materials(grating, handrail, ladder, structured, platforms)

Certificate Issue Date : 04th July 2017
Expiration Date : 03rd July 2020
Initial Issued Date : 17th June 2016
Certificate No. : Q199916

The Seal of ICR Limited was here to affixed in the presence of :

President

International Certification Registrar Ltd.

ISO 9001 (K)

Certificate of Registration

품질경영시스템인증서

도원플랜트산업 주식회사

경기도 화성시 송산면 송산서로239번길 39-1

ICR 은 상기업체의 품질경영시스템이 아래의 인증규격에 적합함을 인증합니다

ISO 9001:2015

인증관련 규정을 항시 준수한다는 조건으로 등록승인을 부여합니다.

인증범위

건축물, 발전소용 금속 공사용 자재(그레이팅, 핸드레일, 래다, 스트럭쳐, 플랫폼)의 설계 및 제조

인증일자 : 2017년 07월 04일
유효기간 : 2020년 07월 03일
최초 인증일 : 2016년 06월 17일
인증서 번호 : Q199916

The Seal of ICR Limited was here to affixed in the presence of :

President

International Certification Registrar Ltd.

LG 화학 협력사증

LG Chem
LG Chem, Ltd.
SolutionPartner

CERTIFICATE OF APPROVAL

회 사 명 : 도원플랜트산업㈜ (KOREA)

주 소 : 경기도 화성시 송산면 송산서로 239번길 39-1

공 급 품 목 : Platform Ladder

위 회사는 LG화학 공급자 평가 기준에 의거 상기 품목에 대하여 공급업체로 자격이 부여 되었음을 인증합니다.

2018 . 12. 27

기초소재 사업본부 구매총괄

건설업 인증서

화성시

건설업등록증

업 종	금속구조물 · 창호 공사업	등록번호	화성18-07-03
상 호	도원플랜트산업(주)	대 표 자	양영식
주된영업소 소 재 지	경기도 화성시 송산면 송산서로 239번길 39-1	법인(등록)번호 (성년월일)	134811-0257578
국 적 (소속국가명)	대한민국	등록일자	2018.02.08.

위 업체는 「건설산업기본법」 제9조에 따른 건설업자임을 증명합니다.

2018 년 2 월

화 성 시 장

화성시

변 경 사 항

변경일	변경구분	변경내용	기재담당자(직책)/서명 또는 인)

MILL TEST CERTIFICATE (I, SEF, N-BAR)

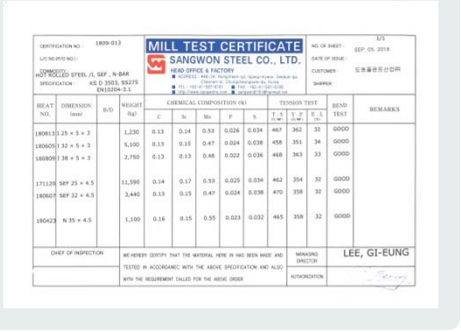

MILL TEST CERTIFICATE
SANGWON STEEL CO., LTD.
HEAD OFFICE & FACTORY

HEAT NO.	DIMENSION (mm)	B/D	WEIGHT (kg)	C	Si	Mn	P	S	T.S (N/mm²)	Y.P (N/mm²)	E.L (%)	BEND TEST	REMARKS
180813	I 25 × 5 × 3		1,230	0.13	0.14	0.53	0.026	0.034	467	362	32	GOOD	
180605	I 32 × 5 × 3		3,100	0.13	0.15	0.47	0.024	0.038	458	351	34	GOOD	
180805	I 38 × 5 × 3		2,750	0.13	0.13	0.48	0.022	0.036	468	363	33	GOOD	
171120	SEF 25 × 4.5		11,590	0.14	0.17	0.53	0.025	0.034	462	354	32	GOOD	
180607	SEF 32 × 4.5		3,440	0.13	0.15	0.47	0.024	0.038	470	358	32	GOOD	
180423	N 35 × 4.5		1,100	0.16	0.15	0.55	0.023	0.032	465	358	32	GOOD	

CHIEF OF INSPECTION: LEE, GI-EUNG

TEST REPORT

TEST REPORT

시 험 결 과

KTR 한국화학융합시험연구원장

COPY 복사본

기술자격증 현황

구분	성 명	취득자격증	등 급	취득일자	비고
기술자	양 관 식	환경공학 건설기술자 고급수료 건축기술자(설계/시공)	공학박사 초급	2005.03.10 2013.05.10 2018.03.06	
	이 종 덕	전기공사기술자	특급	2002.02.04	
		전력기술감리	특급	1998.09.14	
	송 병 권	건축기사	특급	1982.08.30	

국세청
nts.go.kr

사 업 자 등 록 증

(법인사업자)

등록번호 : 143-81-06988

법인명(단체명) : 도원플랜트산업주식회사
대 표 자 : 양명식

개 업 연 월 일 : 2012 년 11 월 23 일 법인등록번호 : 134811-0257578
사업장 소재지 : 경기도 화성시 서신면 염전길 30-5

본 점 소 재 지 : 경기도 화성시 서신면 염전길 30-5

사 업 의 종 류 : 업태 제조업 종목 스틸그레이팅,각종금속제품

발 급 사 유 :

국 세 청

TEL : 031-356-6521
FAX : 031-356-6520
전자세금계산서 메일
dowon6988@hanmail.net

사업자 단위 과세 적용사업자 여부 : 여( ) 부(∨)
전자세금계산서 전용 전자우편주소 : dowon6988@hometax.go.kr

2020 년 11 월 24 일

화성세무서장

국세청
National Tax Service

문서확인번호: 1606-2822-8376-9915

시점확인 진본 2020/11/25 14:31:27 KST 정부시점확인센터

정부24 gov.kr

공장등록증명(신청)서

접수번호 2020112546778145001	접수일 2020.11.25	처리기간 즉시

신청인	회사명 도원플랜트산업 주식회사	전화번호 031-356-6521
	대표자 성명 양명식	생년월일(법인등록번호) 134811-0257578
	대표자 주소(법인 소재지) 경기도 화성시 송산면 송산서로239번길 39-1	

등록 내용	공장 소재지 경기도 화성시 서신면 염전길 30-5	지목 공장용지	보유구분 자가 [O], 임대[ ]
	공장 등록일 2020년 09월 01일	사업 시작일	종업원 수 남 :10 여 :1
	공장의 업종(분류번호) 일반철물 제조업(25932)		
	공장 부지 면적(㎡) 4963.000	제조시설 면적(㎡) 1380.000	부대시설 면적(㎡) 469.280

등록 조건	

등록변경・증설등 기재사항 변경내용(변경 날짜 및 내용)	공장관리번호 415902016373389

「산업집적활성화 및 공장설립에 관한 법률」 제16조제1항・제2항・제3항에 따라 위와 같이 등록된 공장임을 증명합니다.

2020년 11월 25일

한국산업단지공단장

◆본 증명서는 인터넷으로 발급되었으며, 정부24(gov.kr)의 인터넷발급문서진위확인 메뉴를 통해 위·변조 여부를 확인할 수 있습니다.(발급일로부터 90일까지) 또한 문서하단의 바코드로도 진위확인(정부24 앱 또는 스캐너용 문서확인프로그램)을 하실 수 있습니다.

Certificate of Registration

품질경영시스템인증서

도원플랜트산업 주식회사

경기도 화성시 송산면 송산서로239번길 39-1

ICR 은 상기업체의 품질경영시스템이
아래의 인증규격에 적합함을 인증합니다

ISO 9001:2015

인증관련 규정을 항시 준수한다는 조건으로 등록승인을 부여합니다.

인증범위
건축물, 발전소용 금속 공사용 자재(그레이팅, 핸드레일, 라다, 스트럭쳐, 플랫폼)의 설계 및 제조

인증일자 : 2020년 07월 23일　　최초 인증일 : 2016년 06월 17일
유효기간 : 2023년 07월 03일　　인증서 번호 : Q199916

※ 본 인증서는 이전 심사일로부터 12개월 이내에 사후 심사를 완료하여야만 인증이 유지 됩니다.

The Seal of ICR Limited was hereto affixed
in the presence of :

President

· 본 인증서는 ICR의 고유 재산입니다.
· 본 인증서의 효력 유지는 매년 1회 이상 진행되는 사후심사를 완료 하여야만 인증이 유지 됩니다.
· 본 인증서의 진위 여부는 www.icrqa.com의 "인증확인"을 통해 확인 하시기 바랍니다.
· 인증고객은 인증을 유지 하지 못할 경우 본 인증서 원본을 ICR로 반드시 반납하여야 합니다.

㈜ICR 경기도 김포시 양촌읍 황금3로 7번길 112　http://www.icrqa.com

International Certification Registrar

International Certification Registrar

Certificate
of Registration

This is to certify that :

DOWON PLANT INDUSTRAL CO., LTD.

39-1, Songsanseo-ro 239beon-gil, Songsan-myeon, Hwaseong-si, Gyeonggi-do, Korea

Has been assessed by International Certification Registrar Ltd., in respect of their Quality Management Systems and found to comply with

ISO 9001:2015

Approval is hereby granted for registration providing the rules and conditions relating to certification are observed at all times.

Certification Scope

Architecture, design and manufacture of power plant Metal Building Materials (grating, handrail, ladder, structured, platforms)

Certificate Issue Date : 23rd July 2020

Initial Issued Date : 17th June 2016

Expiration Date : 03rd July 2023

Certificate No. : Q199916

※ This certificate is valid by completion of surveillance audit which is conducted within 12 months from the certification date.

The Seal of ICR Limited was hereto affixed in the presence of :

President

International Certification Registrar Ltd. ICR INTERNATIONAL CERTIFICATION REGISTRAR REGISTERED FIRM

MEMBER OF MULTILATERAL RECOGNITION ARRANGEMENT IAF

ANAB ACCREDITED ISO/IEC 17021 MANAGEMENT SYSTEMS CERTIFICATION BODY

LG Chem

LG Chem, Ltd.

LG Twin Tower, 128 Yeoui-daero, Yeongdeungpo-gu, Seoul 07336, Korea

T. 82-2-37731114 F. 82-2-3773-7935 www.lgchem.com

SolutionPartner

CERTIFICATE OF APPROVAL

회 사 명 : 도원플랜트산업㈜ (KOREA)

주 소 : 경기도 화성시 송산면 송산서로 239번길 39-1

공 급 품 목 : Platform Ladder

위 회사는 LG화학 공급자 평가 기준에 의거 상기 품목에 대하여
공급업체로 자격이 부여 되었음을 인증합니다.

2018 . 12. 27

기초소재 사업본부 구매총괄 남도현

P/F & LADDER 도장/포장 사진

ITEMS : P/F & LADDER

업체명 : 도원플랜트산업(주)

P/F 도장&포장 완료사진

P/F 도장&포장 완료사진

P/F 도장&포장 완료사진

P/F 도장&포장 완료사진

Issue Date : 2019-08-21

Certificate of Registration

Vendor Name	:	DOWON PLANT INDUSTRY CO.,LTD.
Facility Address	:	39-1, Songsanseo-ro 239beon-gil, Songsan-myeon, Hwaseong-si, Gyeonggi-do, S.Korea
GS E&C Reg. No	:	AAAAAA0001
Business Reg. No. (for Korean)	:	1438106988
Product Description	:	▷ PLATFORM / LADDER
Registration Date	:	2019-07-30

This is to certify that this Vendor is pre-qualified and eligible to supply the above products to GS Engineering & Construction Cooperation.

[Notice]

(1) At the time of release inquiries, a further short listing takes place based on exhibited interest at that time and the specifics of material/equipment in question as the need may be.

(2) Vendor shall be responsible to provide any updated information related to itself. GS E&C shall not be held responsible for any impact on Vendor's dealing with GS E&C the above information.

(3) If at any time in the future Vendor's circumstances change such that it is no longer able to comply with the qualification criteria for this product category, GS E&C reserves the right to remove Vendor's name from the registered vendor list at GS E&C's own discretion and without notification. Excluding this Case (3), the period of validity will be renewed every May 31.

GS Engineering & Construction

PLANT PROCUREMENT TEAM 2

Authorized Signature / Plant Procurement Team

■ 건설산업기본법 시행규칙 [별지 제3호서식] <개정 2016.2.12.>

(앞쪽)

Hwaseong City
화성시

건설업등록증

업 종	금속구조물 · 창호 공사업	등록번호	화성18-07-03
상 호	도원플랜트산업(주)	대 표 자	양명식
주된영업소 소재지	경기도 화성시 송산면 송산서로 239번길 39-1	법인등록번호 (생년월일)	134811-0257578
국 적 (소속국가명)	대한민국	등록일자	2018.02.08.

위 업체는 「건설산업기본법」 제9조에 따른 건설업자임을 증명합니다.

2018 년 2 월 8 일

화 성 시 장

화성시장인

변 경 사 항			
변경일	변경구분	변경내용	기록일 및 기록자(서명 또는 인)

210㎜ × 297㎜[백상지(80g/㎡)]

설비보유현황

NO	品 名	規 格	単 位	数 量	備 考
1	Steel Grating Welder	500A × 9	台	2	
2	Bending Machine	250ø -12,000ø	台	1	
3	Band Sawing Machine	1200mm × 600mm	台	1	
4	FORKLIFT	5 TON	台	1	
5	FORKLIFT	3 TON	台	1	
6	Overhead Crane	G10 TON	台	1	
7	Overhead Crane	G5 TON	台	1	
8	Overhead Crane	G3 TON	台	1	
9	Power Press	110 TON	台	2	
10	Power Press	75 TON	台	2	
11	Power Press	45 TON	台	1	
12	CO2Welder	500 A	台	20	
13	Inverter TIG Welder	500 DT	台	3	
14	ARC Welder	10 KW	台	5	
15	ARC Welder	DC-200 A	台	3	
16	Drill-Machine	JDU-580	台	3	
17	Cutting-Machine	5 HP	台	1	
18	Drill-Machine	14"	台	1	

국내(외) 주요 납품 실적

발전소 납품실적

NO	공 사 명	수 량 (TON)	원 수 급 자	비 고
130	삼척화력발전소 CHIMNEY(STACK) PLATFORM, GRATING, HANDRAIL제작납품	700.0	포스코에너지((주)노광건설)	2020.12~2021.05
129	현대오일뱅크 HPC PJT (DAESAN) PLATFORM, GRATING, HANDRAIL제작납품	350.0	현대엔지니어링	2020.10~2021.05
128	현대오일뱅크 HPC PJT (DAESAN) PLATFORM, GRATING, HANDRAIL제작납품	75.0	동양PNF	2020.11~2021.01
127	LG화학 YNCC2 & BD PJT (YEOSU) PLATFORM, GRATING, HANDRAIL제작납품	205.0	대림산업	2020.02~2020.06
126	LG화학 BRU PJT (YEOSU 산업단지) PLATFORM, GRATING, HANDRAIL제작납품	205.0	LG화학 (S & I Corp.)	2020.02~2020.06
125	LG화학 L PJT (YEOSU) PLATFORM, GRATING, HANDRAIL제작납품	86.5	대림산업	2020.01~2020.06
124	LG화학 VCM PJT (DAESAN) PLATFORM, GRATING, HANDRAIL제작납품	10.0	LG화학	2020.01~2020.03
123	SAMSUNG전기 (SEJONG사업장) STACK 제작/설치공사	25	SAMSUNG전기	2018.11~2019.01
122	고성하이화력 1,2호기 연돌 PLATFORM 제작	700	SK건설((주)노광건설)	2018.11~2019.06
121	C9 AROMATICS 100MB 탱크신설	70	GS칼텍스㈜	2018.11
120	VRHCR Train2 Restoration Project 기계/배관설치	150	GS건설㈜	2018.8
119	ASPHALT TANK 2기 신설	70	GS칼텍스㈜	2018.7
118	NO.3 PRODUCT WHARF PROJECT	110	GS칼텍스㈜	2018.4
117	SEOUL복합화력발전소 #1, 2号기 HVAC PLATFORM 제작/설치공사	500	LG전자	2017.11~2018.10
116	VGOFCC REVAMP PROJECT 2017-10-10	80	GS칼텍스㈜	2017.10
115	신서천 발전 사업 STACK STRUCTURE, GRATING 제작납품	200	한화건설(㈜노광건설)	2017.07~
114	GS POCHEON CHP COAL SILO STRUCTURE, GRATING, HANDRAIL 제작납품	50	GS건설(㈜노광건설)	2017.08~10
113	주원전주 열공급 및 발전사업 저압증기 복수기 STRUCTURE, FAN RING등 제작납품	200	㈜히릭스태화	2017.09~
112	대전광역시 그린에너지 저압증기 복수기 STRUCTURE 제작납품	30	㈜히릭스태화	2017.09~10
111	경산제지 소각설비 소각로 STRUCTURE, GRATING, HANDRAIL 제작납품	150	㈜태종	2017.05~09
110	MASINLOC POWER PLANT STRUCTURE 제작납품	350	POSCO E&C(중산건설(주))	2017.04~06
109	SAFI INDEPENDENT POWER PROJECT (MOROCCO)	300	대우건설㈜	2016
108	한화 ENERGY	100	한화건설(㈜중산건설)	2016.11~
107	정유 7팀 No.4 DHDS, No.5 SRU 고정장치 TA 및 NSU Heater 정비작업	40	GS칼텍스㈜	2016.10
106	동탄2 집단에너지시설 STRUCTURE, GRATING, HANDRAIL 제작납품	600	두산중공업㈜	2016.02~
105	WORKSOUT 신사동사옥 건물외관 GRATING 제작납품	20	WORKSOUT	2015.07~09

	공 사 명	수 량 (TON)	원 수 급 자	비 고
104	현대오일 NEW FBC BOILER	120	현대중공업(주)	2015.06
103	삼성 TOTAL PETROCHEMICAL	400	삼성물산(주)	2015.06
102	새만금 CHS 현장	100	두산중공업((주)일신플랜텍)	2015.03~04
101	ZEECO-ASIA YPERGAS	30	KPP	2014.04
100	MONG DUONG 3 (2×560MW) PROJECT	20	두산중공업((주)일신플랜텍)	2014.06
99	ZEECO-ASIA YPERGAS	30	KPP	2014.04
98	신보령 1,2호기 배연탈황설비 PIPE CONVEYOR STRUCTURE,GRATING 제작납품	100	두산중공업㈜	2014.08~
97	신보령 1,2호기 STACK STRUCTURE,GRATING 제작납품	150	금호건설㈜	2014.08~
96	삼척 그린파워 발전소 #1,2 PLATFORM외 제작	500	금호건설㈜	2012.11~
95	당진 #9,10호기 발전소 PLATFORM외 제작	350	삼성물산	2012.11~
94	현대제철 #3호기 소결공장 STACK 제작	50	대우건설㈜	2012.10~
93	광주 기아자동차 STRUCTURE외 제작	210	기아자동차	2012.10~
92	현대자동차 울산 4공장 STRUCTURE외 제작	60	현대자동차	2012.08~
91	MAADEN PROJECT GRATING 제작납품	50	동양매직㈜	2012.08~
90	현대제철 당진 소결 #1,2 STRUCTURE외 제작	100	현대위아	2012.05~
89	목포 환경 회수시설현장 STRUCTURE, GRATING 제작납품	60	효성에바라㈜	2012.05~
88	무주진안 전처리시설현장 STRUCTURE, GRATING 제작납품	50	효성에바라㈜	2012.04~
87	영흥화력 풍력발전 타워 제작납품	45	남동발전㈜	2011.12~
86	영흥화력 #5,6호기 GRATING 제작납품	70	SK	2011.12~
85	부산광역시 김천 집단에너지 STACK 제작납품	30	SK	2011.11~
84	RUWIS 4TH NGL TRAID PROJECT 제작	80	GS건설㈜	2011.10~
83	CHIYODA TMP PROJECT 제작	40	CHIYODA	2011.08~
82	현대자동차 아산공장 STRUCTURE 제작납품	110	현대자동차	2011.07~
81	신고리원전 #3,4	80	두산중공업㈜	2011.05~

	공 사 명	수 량 (TON)	원 수 급 자	비 고
79	울산자원회수시설현장 GRATING 제작납품	50	GS건설㈜	
78	JUBAIL EXPORT PROJECT PLATFORM 제작납품	30	GS건설㈜	
77	한일시멘트 단양현장 PIPE SHOE 제작납품	70	한일시멘트	
76	삼성토탈현장 PLATFORM외 제작납품	60	삼성물산(삼익공영)	
75	성신여대 운정캠퍼스 가림막제작,설치공사	100	현대산업개발㈜	
74	삼양화학 PLATFORM 제작	20	강원보일러㈜	
73	삼성전자 탕정현장 중앙집진기 제작	20	동양P&F㈜	
72	울산자원회수시설현장 STRUCTURE 제작납품	30	GS건설㈜	
71	고양삼송에너지시설 HRSG STACK 철골공사 제작납품	250	현대건설㈜	
70	HDD #2 HOU PROJECT	120	대림산업㈜	
69	군장유신정밀공업현장	200	유신정밀공업㈜	
68	호남석유화학 대산현장 예산하오테크현장 GRATING 제작납품	30	롯데건설㈜	
67	영신금속 시화 도금공장 신축	150	영신산업㈜	
66	POSCO 광양 5소결 STACK 제작	30	포스코건설㈜	
65	두레콤㈜ 증축공사	80	다원종합건설	
64	포스코파워 LNG 복합 발전소	40	포스코건설㈜	
63	SEIC BS-2 PROJECT	110	풍림산업㈜	
62	VENEZUELA PMF PROJECT	30	SK건설㈜	
61	동부제강 당진공장 자재창고	310	동부건설㈜	
60	보령화력 #1,2 흡수탑 PF/HR/LD 제작납품	60	화천플랜트	
59	HDS PROJECT PF/HR/LD 제작	20	GS건설㈜	

	공 사 명		발 주 처	비 고
58	여수집단에너지 파주열병합 PLATFORM 제작		SK건설㈜	
57	현대제철 당진현장 (코코스현장)		롯데건설㈜	
56	현대제철 당진현장 (소결,그린발전소)		대림산업㈜	
55	NVT PROJECT (ASH SILO STEEL STRUCTURE)		포스코건설㈜	
54	SAKHALIN ENERGT BS-2 GRATING		풍림산업㈜	
53	FOSTEK EG2 PROJECT		GS건설㈜	
52	보령화력 #7,8호기 ASH PIPE RACK 제작		두산중공업㈜	
51	당진화력 #7.8 CHIMNEY 철골제작		현대건설㈜	
50	태안화력 #7.8 탈황설비, 석회석 슬러리, 엘리베이터 건물 철골제작		두산중공업㈜	
49	영흥화력 #3.4 STACK 철골, PLATFORM 및 HANDRAIL,CAGE,LADDER 제작		㈜정진공영	
48	태안화력 #7.8 Limestone Converyor Gallery		인방산업㈜	
47	풍림산업 러시아 프로젝트 잡철물 제작		풍림산업	
46	전주소각장 굴뚝 PLATFORM 제작		삼성물산(삼익공영)	
45	마포소각장 굴뚝 PLATFORM 제작		LG건설(휘산건설)	
44	마포소각장 비산물처리장 PLATFORM, HANDRAIL 제작		LG건설(한산기연)	
43	당진화력 #5,6호기 SLP PLATFORM, HANDRAIL 제작 설치공사		두산중공업	
42	당진화력 #5,6호기 STACK PLATFORM, LADDER, HANDRAIL 제작설치공사		두산중공업(금강웰텍)	
41	북제주화력 #3,4호기 STACK PLATFORM LADDER, HANDRAIL 제작설치공사		현대건설(노광건설)	
40	인천 논현지구 지역난방 STACK PLATFORM 및 HANDRAIL 제작		대우건설(중산건설)	
39	남제주화력 #3,4호기 STACK PLATFORM 및 HANDRAIL 제작		대우건설(노광건설)	
38	현대오일뱅크 기기류 PLATFORM 및 HANDRAIL 제작		현대건설(우림플랜트외)	

	공 사 명		발 주 처	비 고
37	영흥화력 #1,2호기 탈황설비 PLATFORM 제작설치		두산중공업(보람ENG)	
36	인천 싸이로현장 그레이팅 제작납품		한진중공업	
35	현대석유화학 EB/SM 대산현장 그레이팅 제작납품		현대중공업	
34	부천중동 열병합발전소 현장 그레이팅 제작납품		(주)대우	
33	평택 LNG 인수기지 그레이팅 제작납품		(주)한양	
32	LG여천 OX현장 그레이팅 제작납품		LG화학	
31	부산 열연설비현장 그레이팅 제작납품		현대중공업	
30	대전 #3,4공단 주보일러 현장 그레이팅 제작납품		(주)대우	
29	동해펄프 현장 그레이팅 제작납품		(주)대우	
28	LG OXO ALCHOL 현장 그레이팅 제작납품		현대중공업	
27	삼성 TPI 현장 그레이팅 제작납품		삼성건설	
26	옥계 저유조 현장 그레이팅 제작납품		LG화학	
25	인도네시아 선경PT 현장 그레이팅 제작납품		선경건설(주)	
24	현대석유화학 대산현장 N/B PROJECT현장		현대중공업	
23	현대석유화학 대산현장 P/E PROJECT현장		현대중공업	
22	현대석유화학 대산현장 VCM현장 그레이팅 제작납품		현대중공업	
21	현대석유화학 PVC현장 그레이팅 제작납품		현대중공업	
20	현대석유화학 EVA현장 그레이팅 제작납품		현대중공업	
19	태안화력 탈황설비현장 그레이팅 제작납품		현대중공업(세일기공)	
18	평택 쌍용자동차 현장 그레이팅 제작납품		대우자동차(세일플란트)	
17	폴란드 대우자동차 현장 그레이팅 제작납품		대우자동차	

	공 사 명		발 주 처	비 고
16	이집트 대우자동차 현장 그레이팅 제작납품		대우자동차	
15	열병합 발전소 #3,4호기 그레이팅 제작납품		현대중공업(모리셔츠)	
14	CERRO NEGRO UPGRADER PROJECT		현대중공업(베네쥬엘라)	
13	영광원자력 발전소 (#5,6호기)그레이팅 제작납품		현대건설	
12	안산소각장 현장 그레이팅 제작납품		동부건설	
11	인천소각장 현장 그레이팅 제작납품		삼성중공업	
10	울산석유화학현장 그레이팅 제작납품		대우건설	
9	JGC 멕시코 모빌정유 현장		현대중공업	
8	통영LNG현장 알루미늄그레이팅 제작납품		(주)대우	
7	인천LNG #17,18호기 그레이팅 제작납품		웅남기공	
6	울진원자력 #5,6호기 그레이팅 제작납품		두산중공업	
5	스페인 GIBRALTAR 현장 그레이팅 제작납품		두산중공업	
4	SAKHALIN (DEKASTRI TERMINAL 현장) SUS DUCT & GRATING 제작납품		㈜풍림산업	
3	보령화력 #1.2 흡수탑 철골 PLATFORM & GRATING 제작납품		한라(화천플랜트)	
2	현대제철(당진공장), 코코스, 소결발전소 철골제작 납품		대림산업㈜(노광건설)	
1	동부제강(당진공장) 철골제작 납품		동부제강(정진공영)	

삼척화력발전소 **CHIMNEY PLATFORM PJT** **(삼척)**	CLIENT	노광건설
	WORK	FABRICATION
	SITE	삼척화력발전소
	PERIOD	2020年 11月 ~ 2021年 05月

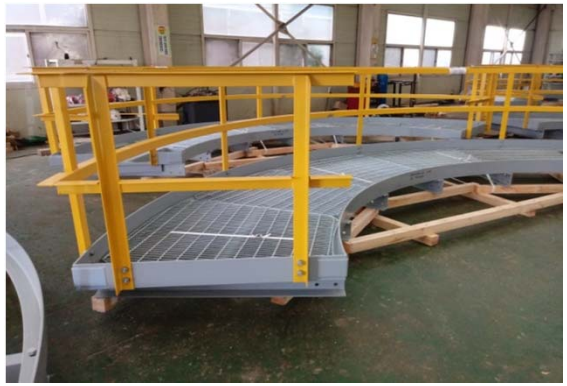

HYUNDAI OIL BANK (DAESAN) **HPC PROJECT**	CLIENT	**현대엔지니어링**
	WORK	FABRICATION
	SITE	대산 석유화학단지
	PERIOD	2020年 10月 ~ 2021年 05月

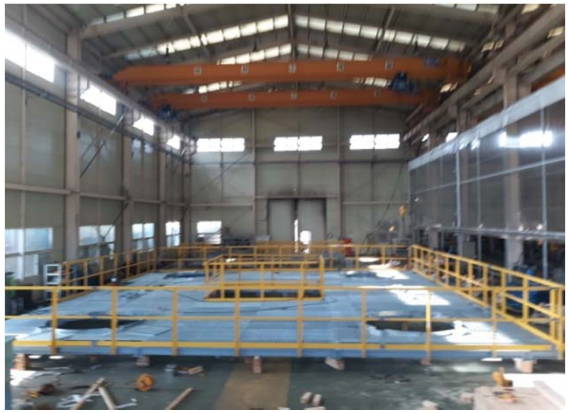

HYUNDAI OIL BANK (DAESAN) **HPC PROJECT**	CLIENT	**동양PNF**
	WORK	FABRICATION
	SITE	대산 석유화학단지
	PERIOD	2020年 11月 ~ 2021年 01月

LG화학 **YEOSU NO.2 COMPLEX L PJT**	CLIENT	대림산업
	WORK	FABRICATION
	SITE	YEOSU 석유화학단지
	PERIOD	2020년 1월 ~ 2020년 6월

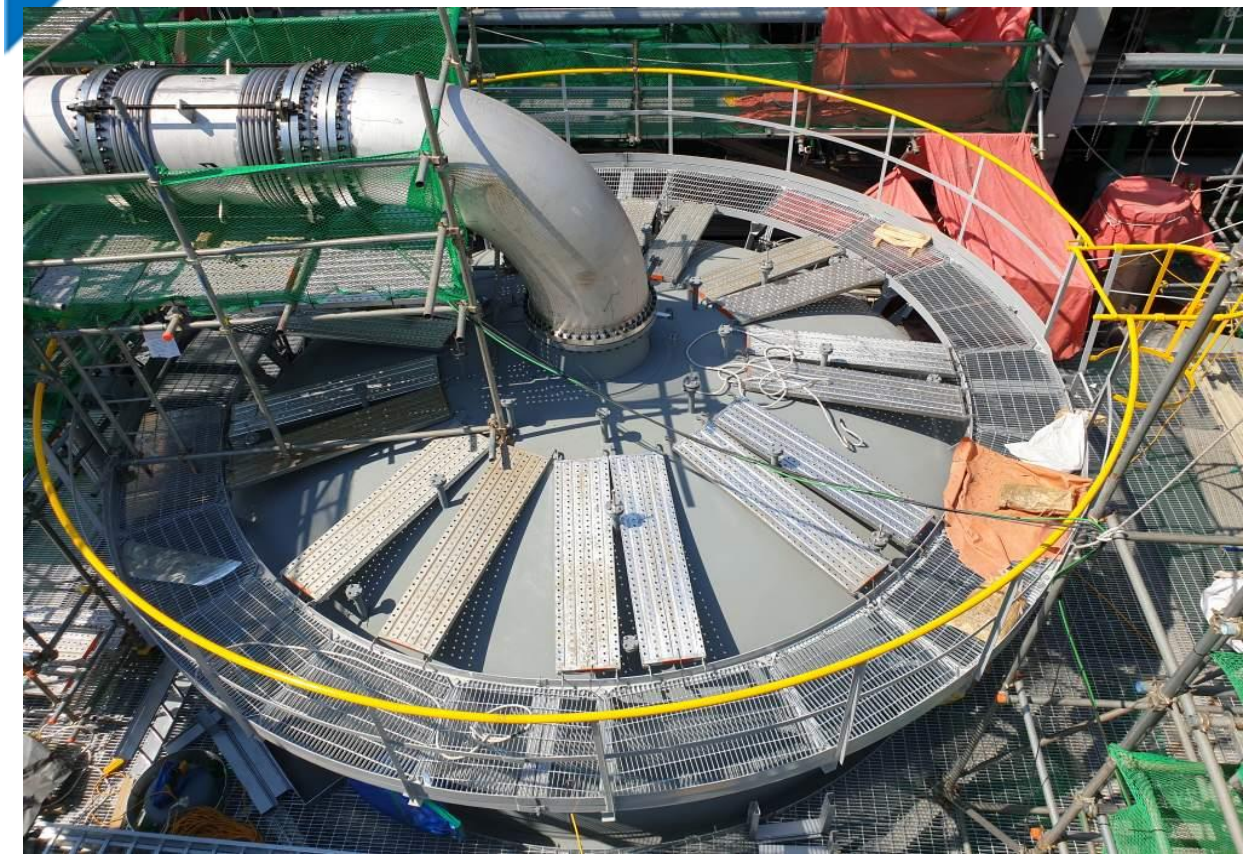

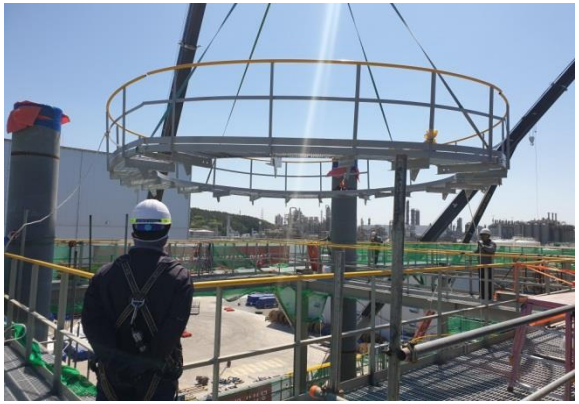

LG Chem.(DAESAN) **R PROJECT**	CLIENT	**LG Chem.**
	WORK	FABRICATION
	SITE	대산 석유화학단지
	PERIOD	2019年 3月 ~ 2019年 4月

LG Chem.(YEOSU) **IPA 50KTA EXPANSION PJT**	CLIENT	**LG Chem.**
	WORK	FABRICATION
	SITE	YEOSU 석유화학단지
	PERIOD	2019年 1月 ~ 2019年 4月

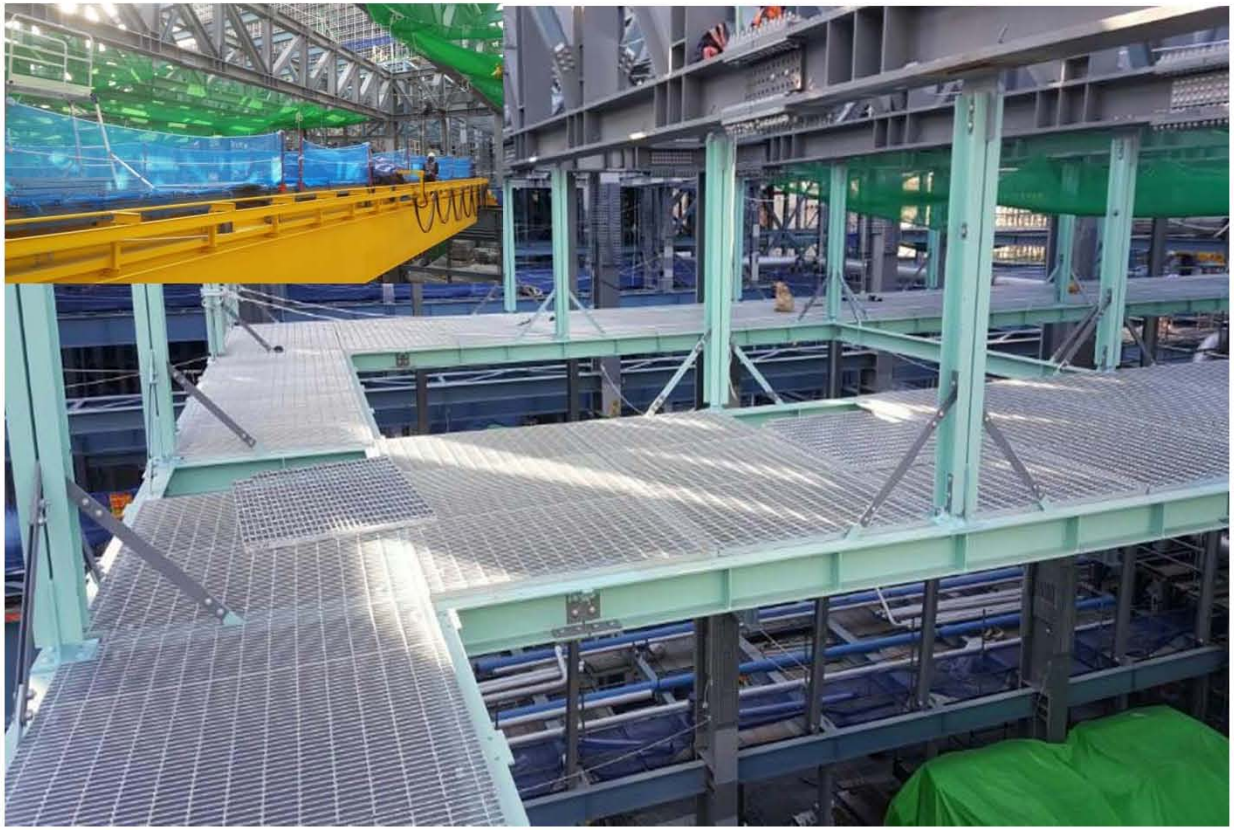

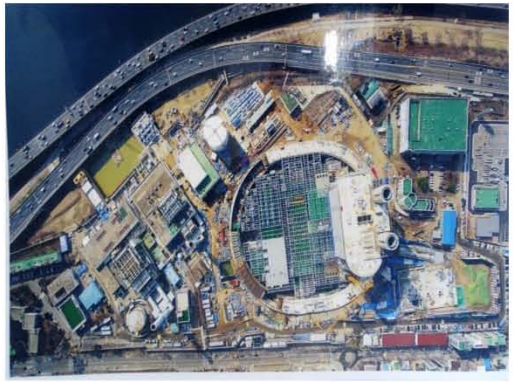

서울복합 화력발전소 **#1, #2호기 PJT** **HVAC Platform제작/설치**	CLIENT	LG전자 (주)
	WORK	FABRICATION, INSTALLATION
	SITE	마포구 합정동
	PERIOD	2018년 1월 ~ 9월

SAMSUNG전기 **STACK 제작/설치공사**	CLIENT	SAMSUNG전기
	WORK	FABRICATION, INSTALLATION
	SITE	SEJONG-CITT(사업장)
	PERIOD	2018년 11월 ~ 2019년1월

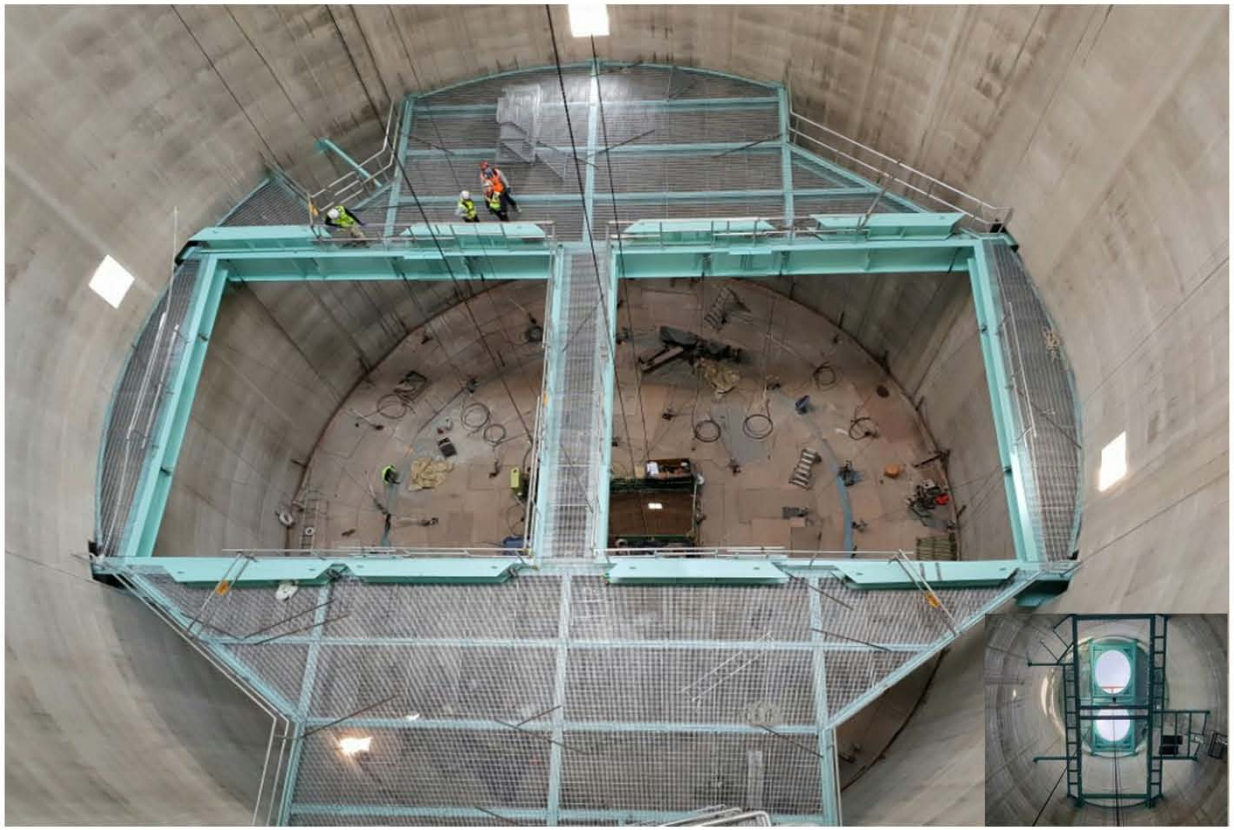

고성 하이 화력 1,2호기 PJT Chimney Platform제작	CLIENT	한국남동발전
	WORK	FABRICATION
	SITE	고성군
	PERIOD	2018년 7월

강릉 영동 ECO PJT **Platform제작/설치**	CLIENT	한국남동발전
	WORK	FABRICATION, INSTALLATION
	SITE	강릉시
	PERIOD	2018년 6월

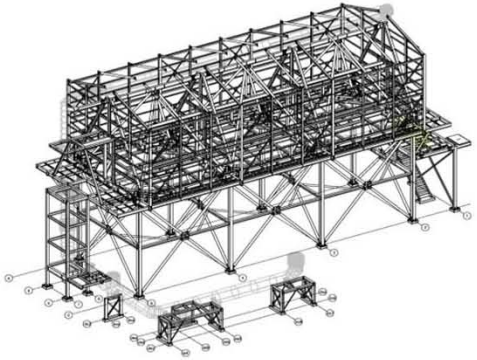

주원전주 열공급 발전사업	CLIENT	HEAT-EX.TAEHWA CORP.
	WORK	FABRICATION, INSTALLATION
저압증기 복수기 철골제작/설치	SITE	JEONJU CITY
	PERIOD	2017년 9월 ~ 10월

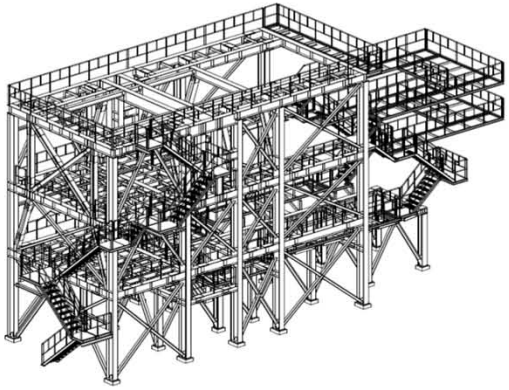

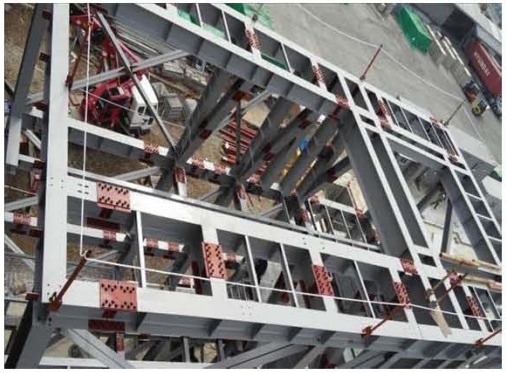

경산제지 신규 소각로 증축공사 철골제작/설치	CLIENT	TAE JONG
	WORK	FABRICATION, INSTALLATION
	SITE	DAEGU CITY
	PERIOD	2017년 6월 ~ 8월

화성동탄2 신도시 집단에너지시설 GRATING & LADDER외 공사	CLIENT	두산 중공업
	WORK	FABRICATION
	SITE	화성 동탄2 신도시
	PERIOD	2017년 1월 ~ 7월

실적사진

LG화학 DAESAN현장 PLATFORM 제작납품

실적사진

DANGJIN 화력발전소 #5,6호기 SLP 제작/설치

실적사진

HYUNDAI OIL PLATFORM & HANDRAIL 제작납품

실적사진

BRASIL CSP 발전설비 STACK LADDER 제작납품

실적사진

KUWAIT FWI OL2K EG2 PLATFORM 제작납품

실적사진

CHIYODA TMP PROJECT STRUCTURE & STAIR 제작납품

DOWON PLANT INDUSTRY CO.,LTD.

Thank You